

SIERRA DE ORIHUELA Y CABEZO DE SAN MIGUEL

11 de mayo de 2014



la actividad es gratuita
y no requiere
inscripción



En **Geología Orihuela 2014** podrás caminar por las rocas más antiguas de la provincia de Alicante y encontrar respuesta a algunas preguntas:

- ¿Cómo y cuándo se formó la sierra de Orihuela y la Vega Baja?
- ¿Qué ha ocurrido para que estas rocas que estuvieron a 20 km de profundidad formen actualmente la sierra de Orihuela?
- ¿Qué causa los terremotos en Orihuela y su comarca?
- ¿A qué se debe el hundimiento que sufren algunos edificios de la ciudad?
- ¿Por qué manan aguas termales en los Baños de San Antón?
- ¿Por qué hubo actividad minera en la sierra?
- ¿Cómo han sido las inundaciones del río Segura?
- ¿Cómo ha evolucionado el paisaje de la Vega Baja?

Puedes elegir entre los 2 itinerarios siguientes:

1 CRUZ DE LA MUELA BARRANCO DE LAS MINAS

2 CABEZO DE SAN MIGUEL

PUNTO DE ENCUENTRO

Urbanización Montepinar (intersección entre las calles Alicante y Orense). Se accede desde la carretera CV-868 que va a La Matanza.

APARCAMIENTO

Aunque el punto de inicio se encuentra en la parte urbanizada, se recomienda aparcar al oeste, en la zona **NO URBANIZADA**, en las proximidades de la Ermita, porque el itinerario desciende por esa zona.

ITINERARIO

Recorrido a pie de 10 km. El itinerario se realiza de forma libre, con monitores en cada una de las paradas.

DIFICULTAD

Media (desnivel de 450 m), recomendado para senderistas.

HORA de INICIO

Flexible, entre las **8:30** y las **11 h**. Se recomienda a las personas que quieran realizar el itinerario completo que comiencen lo antes posible.

DURACIÓN y HORA de FINALIZACIÓN

Tiene una duración aproximada de 4:30 horas incluyendo todas las explicaciones. Las explicaciones finalizarán a las 13:45 h a excepción de las dos últimas paradas (hasta las 14:15 h).

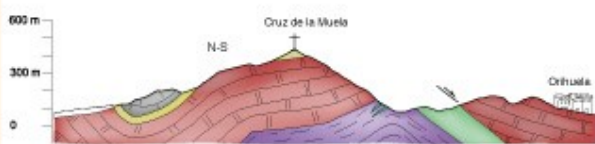

PUNTO DE ENCUENTRO

Se podrá elegir el punto de inicio entre dos opciones:

- (A) Seminario de Orihuela (recomendado para los oriolanos y habitantes de la comarca).
- (B) Colegio de Santo Domingo, Puerta de La Olma (recomendado para los visitantes de otras poblaciones de la provincia), ya que se habilitará una zona de aparcamiento.

APARCAMIENTO

Dependiendo del punto de inicio elegido:

- (A) Seminario de Orihuela: es necesario subir al Seminario a pie porque no habrá aparcamiento en la parte alta.
- (B) Colegio de Santo Domingo, Puerta de La Olma: el Ayuntamiento ha habilitado una zona de aparcamiento en la Avenida Doctor Gómez Pardo Ródenas, situado a menos de 300 m del Colegio de Santo Domingo donde se ubica uno de los puntos de inicio del recorrido.

ITINERARIO

Recorrido a pie, sencillo, de aproximadamente 4.5 km (2 km transcurren por el centro histórico de Orihuela aunque gran parte por zonas peatonales). El itinerario se realiza de forma libre, con monitores en cada una de las paradas.

DIFICULTAD

El tramo entre el Cerro del Oriolet y el Seminario no es recomendable para personas de movilidad reducida (tiene algunas zonas escalonadas con pasamanos). Este tramo se puede evitar si se realiza un itinerario lineal de ida y vuelta entre el Seminario, Colegio de Santo Domingo y el Cerro del Oriolet.

HORA de INICIO

Flexible, entre las 8:30 y las 11:30 h. Se recomienda a las personas que quieran realizar el itinerario completo que comiencen lo antes posible.

DURACIÓN y HORA de FINALIZACIÓN

Flexible, el itinerario se puede realizar total o parcialmente. Tiene una duración aproximada de 2:45 horas incluyendo todas las explicaciones (no se contabiliza el tiempo en la zona de talleres).

ZONA DE TALLERES

Para los más pequeños se habilitará una excavación paleontológica por parte del MUPE y talleres de minerales en la calle peatonal situada frente al Colegio de Santo Domingo.

dctma.ua.es

organizan

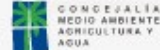

convocan

